

Kontakte im Griff

Outlook-Adressbücher aus zentraler Adressverwaltung gewinnen

Ihre Ansprechpartner



Markus Scheich

Leiter Geschäftsbereich Kirche

Kreuzstraße 31-33 | 55543 Bad Kreuznach



0671 920 65 082 (Büro)
0151 25 335 125 (Mobil)



markus.scheich@westernacher.com

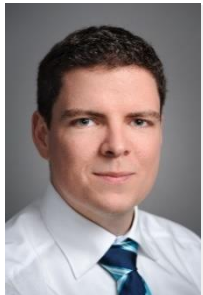

Christoph Pälmer

Senior Fachberater Kirche

Königsallee 92a | 40212 Düsseldorf



0211 781 778 91 (Büro)
0151 125 936 56 (Mobil)



christoph.paelmer@westernacher.com



Marcus Hoffmann

Senior Fachberater Kirche

Kreuzstraße 31-33 | 55543 Bad Kreuznach



030 58 58 122 551 (Büro)
0173 358 44 59 (Mobil)



marcus.hoffmann@westernacher.com

Agenda

01

Outlook Adressbücher – Ein Minenfeld (kirchlicher) IT

02

Stolpersteine einer zentralen Adressbuchverwaltung

03

ISIDOR als Basis einer tagesaktuellen Synchronisation

04

Ansätze für einen Exchange-Import

05

Live-Demo:
Adressbuchverwaltung in der Kath. Militärseelsorge

A background image featuring a complex network diagram with dark green nodes and lines on a light green background. The nodes are interconnected, forming various geometric shapes like triangles and polygons. Some nodes are highlighted with a white glow.

Outlook Adressbücher

Ein Minenfeld (kirchlicher) IT

Kennen Sie das?

4 Thesen zum Umgang mit Outlook Adressbüchern

Outlook Adressbücher sind ...



... individuell und zahlreich



... extrem pflegeintensiv

und dennoch



... nie wirklich aktuell



... chronisch unvollständig

Kennen Sie das auch?

Wäre es nicht schön ...

... gut
gepflegte,
aktuelle ...

... vollständige Adressbücher
zentral gestellt zu
bekommen?



Nutzer



Organisation



IT



... quasi in etwa so!?

20.06.2018



Stolpersteine

einer zentralen Adressbuchverwaltung

Zentrale Adressen vorhanden – und dann?

Stolpersteine 2.0



Warum muss ich meine Adressbücher **trotzdem selbst pflegen?**



Nutzer



Warum zahle ich dann eine zentrale Adresspflege und Outlook / Exchange?



Organisation



IT

Zentrale Adressen vorhanden?

Stolpersteine 2.0



▪ Outlook ©

- Fehlende Schnittstellen in Outlook © / Exchange © Server
- Mangelnde Kompatibilität zu „Third Party“ Anwendungen

veraltete Importfilter, fixe Datensatztrennung, rigide Kategorisierungs- und Mapping- Zuordnungsmöglichkeiten

▪ Zentrale Adressdaten

- Wirklich alle relevanten adressführenden „Objekte“ des kirchlichen Lebens enthalten?
- Zentrale Daten aktuell und valide?
- Ausreichende Adressmerkmale / -aufbereitung?

Stichwort „Anrede & Titel“ ...

- Ausreichende Kategorisierbarkeit gegeben?
- Flexible Selektionswerkzeuge für Inhalt und Umfang vorhanden?

Filtermöglichkeiten, Spaltenlayout

- Geeignete Exportmechanismen verfügbar?

Konfigurierbar, automatisiert, zyklisch

ISIDOR

ISIDOR

Informationsmanagement
für kirchliche Organisationen

ISIDOR

Optimale Basis einer tagesaktuellen Synchronisation

ISIDOR – zentrales Informationsmanagement

... bringt alles mit, was eine ideale Datenquelle ausmacht!



Vollständiges Abbild
kirchlich relevanter
Organisations- und
Ansprechpartnerdaten

Komfortable und vielseitige
Filtermöglichkeiten,
Filter speicherbar



Spaltenlayout frei
definierbar und ebenfalls
speicherbar, Datenattribute
sehr umfangreich



Datenfilter und Layout
als „Favoriten“
(Menüpunkte) speicherbar
und leicht zugänglich.

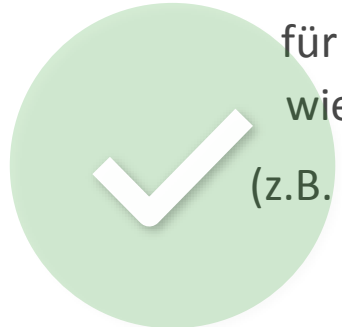
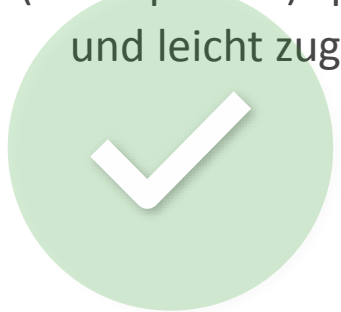

konfigurierbare CRON-Jobs
für automatisierte, zyklisch
wiederkehrende Aufgaben
(z.B. „Export globale Favoriten
für Exchange“)

WYSIWYG – Exporte
aller Tabellendarstellungen,
Filterergebnisse und
„Favoriten“



ISIDOR – zentrales Informationsmanagement

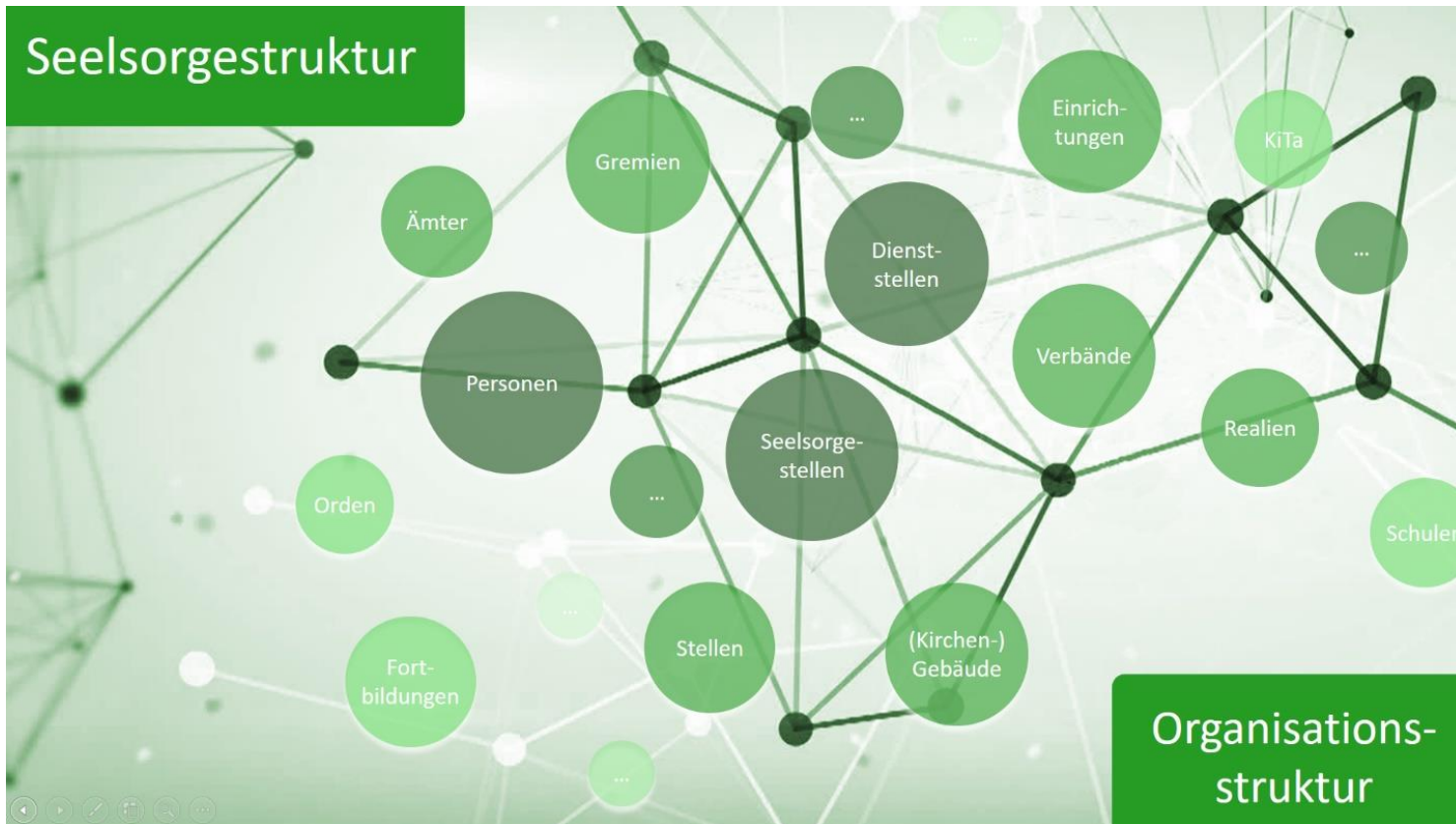

ISIDOR kennt die **relevanten** kirchlichen Strukturen und Organisationsformen und bildet diese **fachgerecht** ab.



ISIDOR – zentrales Informationsmanagement

Komfortable und vielseitige Filtermöglichkeiten – speicherbar!

The screenshot shows the top search bar of the ISIDOR interface. It includes a lightning bolt icon on the left. The search fields are: Vorname (text input), Nachname (text input), Kategorie (dropdown), and Ort (text input). To the right of these fields are icons for adding (+), saving (checkmark), and deleting (-) filters, along with a help icon (?). A dropdown menu is open, listing filter categories: Adressbezeichnung, Adresszusatz, Ämter, Berufsgruppe, E-Mail, and Ortsteil.



The 'Erweiterter Filter bearbeiten' dialog box is shown. It contains the following configuration:

- Condition type: **jede** (dropdown)
- Condition 1: **Kategorie** (dropdown) **entspricht** (dropdown) **Diakon** (dropdown)
- Condition 2: **Stelle in Territorialeint** (dropdown) **unterhalb von** (dropdown) with a list of dekanats: Dekanat Rhön, Dekanat Fritzlar, Dekanat Fulda, Dekanat Hanau, Dekanat Kinzigtal. Each item has a plus/minus icon.
- Condition 3: **Diakonweihedatum** (dropdown) **liegt vor dem** (dropdown) **01.01.2008** (text input)

Additional options at the bottom:

- weitere Bedingung
- Inkl. inaktive
- dies ist ein Filter für einen statischen Bericht

Buttons at the bottom: Abbrechen, Vorschau, Filter anwenden.

A saved filter bar is shown with a yellow funnel icon on the left. The filter name is **Diakone mit Weihe vor 2008**. To the right of the name are icons for editing (pencil), viewing (eye), deleting (trash), and a help icon (?).

ISIDOR – zentrales Informationsmanagement

Spaltenlayout frei definierbar und ebenfalls speicherbar, Datenattribute sehr umfangreich

The screenshot displays the 'Spaltenlayout bearbeiten' (Edit Column Layout) dialog box. It features two tabs: 'Spalten' (Columns) and 'Sortierung' (Sorting). The 'Spalten' tab is active, showing a list of 'Aktive Spalten' (Active Columns) on the left and 'Verfügbare Spalten' (Available Columns) on the right. The 'Aktive Spalten' list includes: Vollständiger Name, Nachname, Vorname, Adressbezeichnung, Adresszusatz, Adresszeile 1, Adresszeile 2, Vollständige Briefanrede, E-Mail, Telefon, Straße/HsNr., PLZ, Ort, and Ortsteil. The 'Verfügbare Spalten' list includes: Ämter, Akademischer Grad, Aktiv, Aktuelle Inkardination, Anrede für Schriftstücke, Arbeitgebernummer, Ausscheiden aus dem Dienst, Ausweis beantragt, Ausweis erhalten, Ausweis gültig bis, Ausweis-Art, Bank, Beginn Altersteilzeit, and Beginn Erstattungsphase. A search input field is located at the top of the 'Verfügbare Spalten' list. Below the lists are two arrow buttons: a right-pointing arrow (>) and a left-pointing arrow (<). At the bottom of the dialog are 'Abbrechen' (Cancel) and 'Spaltenlayout anwenden' (Apply Column Layout) buttons.

Overlaid on the right is the 'Spaltenlayout speichern' (Save Column Layout) dialog box. It has a 'Name:' field containing 'Adressmerkmale' and a 'persönlicher Standard:' checkbox which is checked. At the bottom are 'Abbrechen' (Cancel) and 'Speichern' (Save) buttons.

At the bottom of the main dialog, a callout box shows a dropdown menu with 'Adressmerkmale' selected, a pencil icon for editing, and minus/question mark icons for additional actions.

ISIDOR – zentrales Informationsmanagement

„Favoriten“ – aus Datenfilter- und Spaltenlayout- Kombinationen werden Menüpunkte

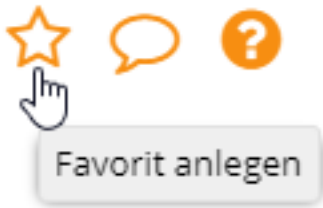

Neuen Favoriten erstellen

Name:

Ordner:

- Globale Favoriten
- Exporte
- Gremien
- Klerus
- Verwaltung

DIÖZESE INNSBRUCK

Herzlich Willkommen im neuen Informationssystem

Suchen...

Sie sind hier: Liste Kurie

Favorit Dienststellen Finanzkammer (16)

Aktiver erweiterter Filter: Einheiten der Finanzkammer

Typ: --- Name:

Name	Typ	Straße
Finanzkammer	Amt	Riedgasse 9-11
Bauamt	Abteilung	Riedgasse 9-11
Diözesankonservator	Dienststelle	Musterstraße 1
Gebäudeverwaltung	Dienststelle	Riedgasse 9-11
Datenverarbeitung - Informations- und Kommuni...	Abteilung	Riedgasse 9-11
Finanzen & Controllerdienst	Abteilung	Riedgasse 9-11
Finanzbuchhaltung	Dienststelle	Riedgasse 9-11
Kirchen- und Pfründerechnungen	Dienststelle	Riedgasse 9-11
Kirchenbeitrag	Abteilung	Riedgasse 9-11
Telefonischer Kirchenbeitragservice	Dienststelle	Ing.-Ettel-Straße 1

ISIDOR – zentrales Informationsmanagement

WYSIWYG – Exporte aller Tabellendarstellungen, Filterergebnisse und „Favoriten“

Sie sind hier: Schematismus > Territorium > Liste Territorium

Liste Territorium (247)

Export
Drucken
Export Mailverteiler
Mailversand aus ISIDOR

Territorialeinheiten	Straße	PLZ	Ort
Pfarrkuratie Hl. Kreuz Nentershausen	Troschweg 45	15574	Fregersicht Sar
Pfarrei St. Elisabeth Eschwege	Varangewiller Str. 48	44638	Wolkmarren
Pfarrkuratie Zu den Heiligen Aposteln Eschwege/Heuberg	Am Lohndamm 77	82147	Feldberg-Geme
Pfarrkuratie Sancta Maria v. d. Engeln Herleshausen	Troschweg 45	15574	Fregersicht Sar
Pfarrkuratie St. Peter Reichensachsen	p. A. Am Kirchplatz 90	22520	Düsseldorf
Pfarrkuratie St. Maria Sontra	Troschweg 45	15574	Fregersicht Sar
Pfarrei St. Nikolaus Wanfried	Sammelwiesweg 71	10754	Hamburg

Export-Einstellungen

Export-Format: CSV für Excel optimiert

Abbrechen Exportieren

	A	B	C	D
1	Territorialeinheiten	Straße	PLZ	Ort
2	Pfarrkuratie St. Anna Friesenhausen	Hausenstraße 84	55790	Warburg Michelbach
3	Pfarrkuratie St. Maria Sontra	Troschweg 45	15574	Fregersicht Sar
4	Pfarrkuratie St. Maria – Hilfe der Christen Niederdorfelden	Wilhelm Schick Str. 35	98572	Verhagenheim
5	Pfarrkuratie St. Peter Zimmersrode	Logenstr. 30	28890	Neukirchen-Asterode
6	Pfarrkuratie St. Johannes d. Täufer Kleinluder	Halderswäldchen 13	13877	Beunatal
7	Pfarrkuratie Hl. Geist Grebenstein	Mittelweg 13	47796	Duisburg
8	Pfarrkuratie St. Jakobus Thaleu	Helferweg 76	21286	Rumke
9	Pfarrkuratie St. Elisabeth Waldkappel	Lohbach 30	44763	Dorndorf
10	Pfarrkuratie St. Marien Bad Hersfeld	Hauptstr. 12	98836	Hornberg
11	Pfarrkuratie Hl. Kreuz Alsberg	Saalfeldstr. 21	35041	Waldkappel
12	Pfarrkuratie Mariae Himmelfahrt Emsdorf	Hofgartenstraße 70	42621	Sülzkotten
13	Pfarrkuratie Antonius d. Einsiedler Mus	Wahlwieser Str. 11	56294	Springenberg
14	Pfarrkuratie St. Michael Bad Karlshafen	Am Altkirch 80	34280	Stadthagenfeld
15	Pfarrkuratie St. Peter u. Paul Bernbach	Hilfenburger Str. 14	99176	Talheim

ISIDOR – zentrales Informationsmanagement

Konfigurierbare CRON-Jobs für automatisierte, zyklisch wiederkehrende Aufgaben

z.B. Export globale Favoriten für Exchange



Konfiguration

Name	Export globale Favoriten für Exchange
Einstellungen	CRON: 0 10 6,12 * * ? CONFIG: /opt/mount/word_export/IsidorToExchange
Nächster Lauf	Zeitpunkt: 06.06.2018 12:10
Letzter Lauf	Zeitpunkt: 06.06.2018 06:10 Erfolgreich: Ja Meldung: Job 'globalFavoritesExportJob' successful

CRON-Assistent

Stunde	6,12
Minute	10
Intervall	täglich

Sie sind hier: Administration > CRON-Jobs > Export globale Favoriten für Exchange

Export globale Favoriten für Exchange

Navigation: < 8 / 21 >

Konfiguration

Name	Export globale Favoriten für Exchange
Beschreibung	"Open Sans X" B I U T T I I I
CRON-Ausdruck	0 10 6,12 * * ? <input type="button" value="CRON-Assistent"/>
Ausgabe-Verzeichnis	/opt/mount/word_export/IsidorToExchange
Nächster Lauf	Zeitpunkt: 06.06.2018 12:10
Letzter Lauf	Zeitpunkt: 06.06.2018 06:10 Erfolgreich: Ja Meldung: Job 'globalFavoritesExportJob' successful



Exchange © Synchronisation

2 Ansätze aus der Praxis

Und jetzt?

2 beispielhafte Ansätze der Exchange © Integration aus der Praxis

- **„Do it yourself“ (Scripting-Lösung)**
 - Erzbistum Hamburg

- **Einsatz von Drittsoftware**
 - Bischöflich Münstersches Offizialat Vechta
 - Katholische Militärseelsorge (Berlin)



BISCHÖFLICH
MÜNSTERSCHES OFFIZIALAT



Do it yourself (Erzbistum Hamburg)



ISIDOR

Windows
PowerShell
Skript



Microsoft®
Exchange™



„Über unseren EDV-Dienstleister wurde ein PowerShell-Skript auf dem Exchange-Server erstellt, welches die aus ISIDOR exportierten CSV-Dateien einliest und mit bestehenden Gruppen in Outlook vergleicht und ein entsprechendes Log-File auswirft.“

Für den ISIDOR-Export nutzen wir Favoriten; aktuell werden nur die Listen „Kirchengemeinden“ und „Mitarbeiter der Kurie“ abgeglichen.

Das Skript erwartet die CSV-Dateien aus ISIDOR in einem definierten Verzeichnis des Fileservers und verarbeitet diese.

So haben wir die entsprechenden Outlook-Adressbücher zeitnah aktuell.“

Magnus Korth, Netzwerkadministrator, Erzbistum Hamburg



Einsatz von Drittsoftware (Offizialat Vechta & Militärseelsorge)

ISIDOR

Kontakt-Import aus beliebigen Systemen in Exchange
(<https://www.gangl.de>)



gangl.de
ContactImport(Text)
Agent



BISCHÖFLICH
MÜNSTERSCHE OFFIZIALAT



The logo for ISIDOR, featuring the word "ISIDOR" in a white, sans-serif font. The letter "O" is replaced by a square icon containing a grid of dots, resembling a QR code or a digital pattern. The background of the entire slide is a black and white photograph of a Gothic cathedral's interior, showing a high, vaulted ceiling with intricate ribbing and pointed arches. The lighting is dramatic, highlighting the textures of the stone and the depth of the architecture.

ISIDOR

Live Demo

ISIDOR – Exchange © – Synchronisation

The logo for ISIDOR, featuring the word "ISIDOR" in a white, sans-serif font. The letter "O" is replaced by a circular icon composed of a grid of small squares, resembling a stylized globe or a data visualization element. The background of the entire image is a black and white photograph of a Gothic cathedral's interior, showing a series of high, pointed arches supported by a complex network of ribs and piers. The architecture is highly detailed, with visible carvings and sculptures on the walls and columns. The lighting is dramatic, highlighting the textures of the stone and the depth of the vaulted ceiling.

ISIDOR

Vielen Dank für Ihre Aufmerksamkeit!

Kontakt



Marcus Hoffmann

Senior Fachberater Kirche

Kreuzstraße 31-33

55543 Bad Kreuznach



+49 173 358 44 59 (Mobil)



marcus.hoffmann@westernacher.com



www.westernacher-solutions.com

Alle Angaben basieren auf dem derzeitigen Kenntnisstand. Änderungen vorbehalten.

Dieses Dokument ist ausschließlich für den Adressaten bestimmt.
Es bleibt bis zu einer ausdrücklichen Übertragung von Nutzungsrechten
Eigentum von Westernacher Solutions AG.

Jede Bearbeitung, Verwertung, Vervielfältigung und/oder gewerbsmäßige
Verbreitung des Werkes ist nur mit Einverständnis von Westernacher
Solutions AG zulässig.

Kontakte im Griff – Outlook-Adressbücher aus zentraler Adressverwaltung gewinnen

WESTERNACHER
SOLUTIONS

20.06.2018